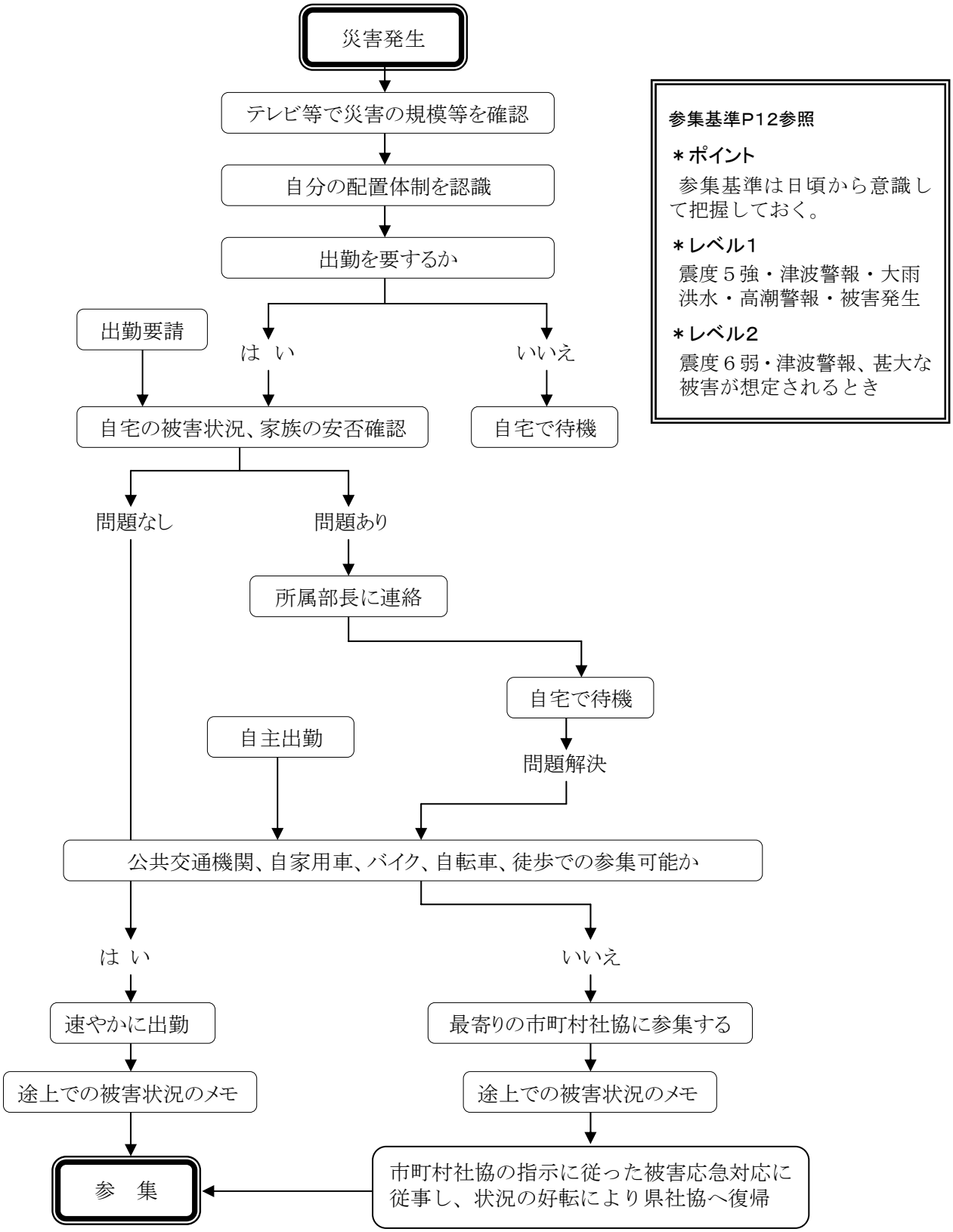【災害発生から参集までの基本的なフローチャート】